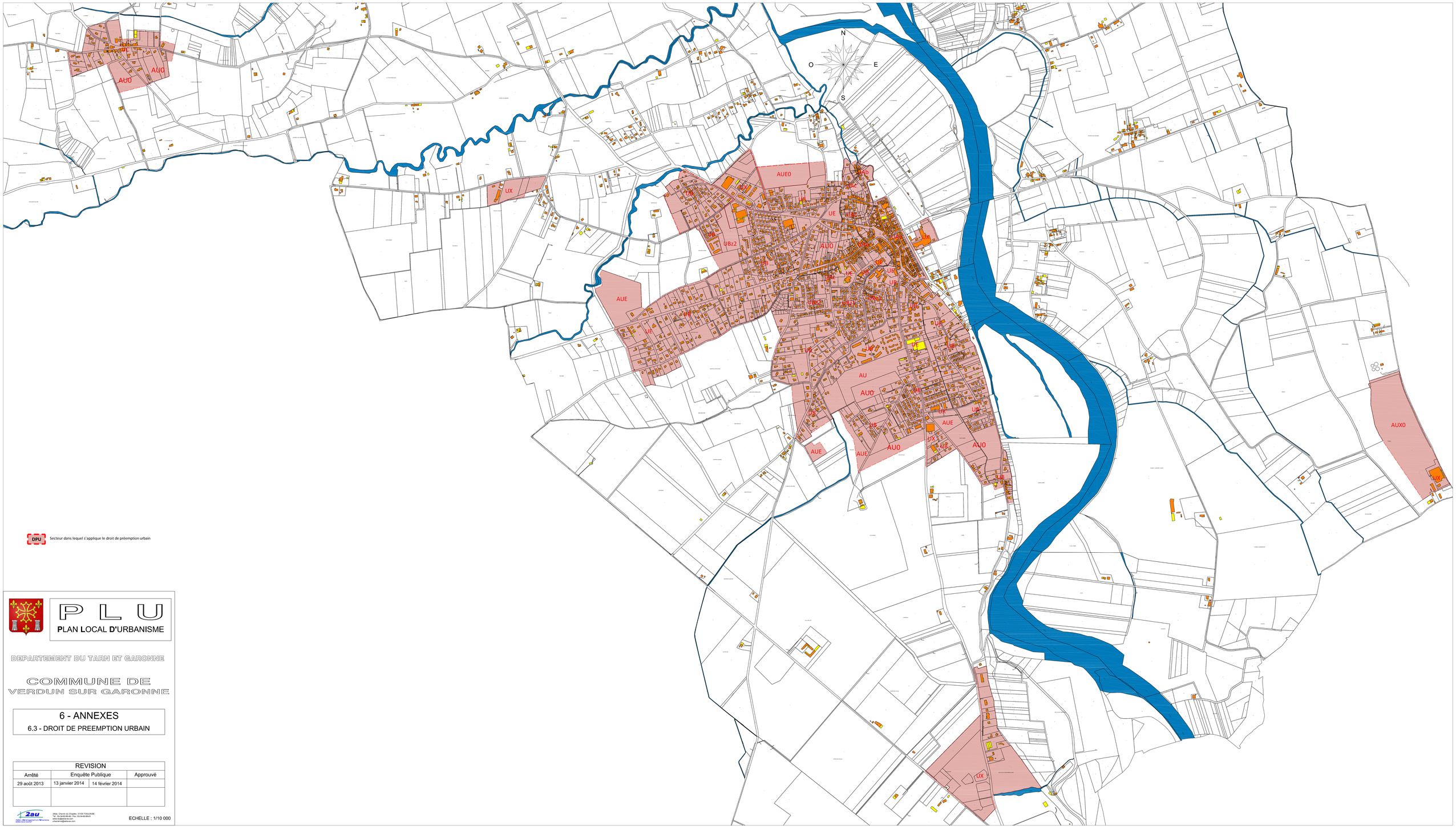

DPU Secteur dans lequel s'applique le droit de préemption urbain

P L U

PLAN LOCAL D'URBANISME

DEPARTEMENT DU TARN ET GARONNE

COMMUNE DE VERDUN SUR GARONNE

6 - ANNEXES

6.3 - DROIT DE PREEMPTION URBAIN

REVISION			
Arrêté	Enquête Publique		Approuvé
29 août 2013	13 janvier 2014	14 février 2014	

2au
Agence d'Architecture et d'Urbanisme
Mme Alexandra Lacroix
Mme Alexandra Lacroix
Sidéo, Chemin du Cheptre, 31100 TOULOUSE
Tél : 05.34.60.66.40 / Fax : 05.34.60.66.41
www.2au-tolosa.com
urbanisme@tolosa.com

ECHELLE : 1/10 000